

Gottfried Schabert

Dudweiler Auswanderer im 19. Jahrhundert

Die Entwicklung der Einwohnerzahl Dudweilers von 1802 bis 1910 zeigt eine ununterbrochene Zunahme. In keinem Jahr kommt es zu einem Bevölkerungsrückgang; allerdings schwankt die durchschnittliche jährliche Zuwachsrate deutlich, am größten ist sie im Jahrzehnt zwischen 1855 bis 1865 mit Spitzenwerten um 12 %. Dudweiler war also ein typischer Einwanderungsort im Herzen des saarländischen Industriegebietes, wo vor allem nach 1850 die neuen Steinkohlenbergwerke und die Betriebe der Eisenindustrie mit dem großen Angebot an Arbeitsplätzen eine Sogwirkung ausübten und zu der in der Tabelle ersichtlichen Bevölkerungsexplosion führten:

Jahr	Einwohnerzahl (von Dudweiler und Jägersfreude, ab 1856 auch Herrensohr)
1802	748
1820	995
1828	1305
1843	1905
1855	3581
1858	4992
1861	5980
1865	6852
1867	8625
1871	8921
1875	10029
1880	10891
1885	11550
1890	12236
1895	13469
1900	16320
1905	19433
1910	21928.

Das Studium der Akten der Bürgermeisterei Dudweiler sowie anderer Quellen, vor allem die Auswertung der Anmerkungen im Familienbuch des evang. Pfarrers Georg Conrad Brandt, haben nun

ergeben, daß im Verlauf des 19. Jahrhunderts viele Personen aus Dudweiler ausgewandert sind. Bisher konnten davon über 500 namentlich erfaßt werden. Da die Mehrzahl der Angaben aus den evang. Kirchenbüchern stammen (75 %) und von Auswanderern mit kath. Konfession keine derartigen Niederschriften vorhanden sind, dürfte die Gesamtzahl der Ausgewanderten entschieden höher liegen.



Auswanderer besteigen 1854 ein Schiff im Hamburger Hafen.

Repro: Heimatstelle Pfalz

Hauptziel der Auswanderer waren die USA, das "Land der unbegrenzten Möglichkeiten"; nur selten wird ein anderes Auswanderungsziel angegeben. Gründe für die Auswanderung gab es damals genug: Wirtschaftliche Not, Grund- und Bodenmangel infolge der häufigen Erbteilung, drückende Schulden nach Mißernten, harte und lange Militärdienstzeit, Flucht vor Verurteilung nach Straftaten, Verführung durch Schiffs- bzw. Auswanderungsagenten, Streben nach politischer und/oder religiöser Freiheit, Briefe von bereits ausgewanderten Angehörigen oder Freunden. In der "Dudweiler Zeitung" vom 11./12. September 1936 ist ein Briefauszug abgedruckt, der sich auf den 1852 ausgewanderten Johann Christian Lorenz (Nr.105) bezieht: "... daß der Christian Lorenz (zu

uns kommen wollte und prächte uns Nachricht von euch. Darum habe ich so lange nicht geschrieben. Bis endlich letzte Woche den 10. Mai kam der Christian Lorenz gesund und munter bey uns hier an in Plattville. Er ist jetzt bey seinem Vetter Karl Kopp. Die Gegend gefällt ihm ganz gut hier bey uns.... Hier ist der Zank und der Streit kein Gebrauch als wie in Dudweiler...."

Obwohl es theoretisch allen Deutschen nach dem Wiener Kongreß 1815 freigestellt war, die Heimat zu verlassen, sahen die staatlichen Behörden die Auswanderung überwiegend mit Mißvergnügen, weil Steuerzahler bzw. Soldaten verloren gingen. Deshalb wurde in amtlichen Rundschreiben und Zeitungen darauf hingewiesen, daß die Vorstellungen der Auswanderer oft nicht mit der angetroffenen Realität übereinstimmen. So heißt es im "Wochenblatt für die Kreise Saarlouis, Merzig und Saarburg" vom 22. April 1847: "... Ein aus Boston uns mitgeteilter Brief spricht sich über die amerikanischen Zustände folgendermaßen aus: Die alte republikanische Einfachheit ist längst dahin und die Scheidung der Stände geht immer schneller.... In Lynn, einem Örtchen nahe bei Boston, werden mehrere Hundert Schuhmacher für einen Lohn beschäftigt, der sie buchstäblich in die Reihe unserer schlesischen und thüringischen Weber setzt..."

Nur wenige vorhandene statistische Daten geben Auskünfte über die legalen Auswanderungen in dieser Zeit: Vom 01.10. 1851 bis zum 01.10.1852 sind aus Dudweiler "7 Personen mit 620 Thaler Vermögen" ausgewandert (Mergen, a.a.O. S. 54).

Für die frühen 60er Jahre des 19. Jahrhunderts sind im Landeshauptarchiv Koblenz (Best. 442, Nr. 4444, Seiten 33, 98 f. und 164 f.) folgende Angaben über Auswanderer aus Dudweiler überliefert:

	männl. unter 14 Jahren	weibl. über 14 Jahre	männl. über 14 Jahre	weibl. über 14 Jahre	Vermögen	Ziel
1861	2	3	4	3	700 Th.	Nordamerika
1862	1	2	6	3	2.000 Th.	Nordamerika
1863	4	3	15	8	3.500 Th.	Nordamerika

Über die jeweils besonderen Gründe der Auswanderer aus Dudweiler geben die wenigen offiziellen Unterlagen keine Auskunft; von den illegal Ausgewanderten, vor allem Straftätern und unwilligen Militärdienstpflichtigen, fehlen jegliche Informationen, in einigen Fällen hat der Ortspfarrer die Auswanderung später nach Angaben der Angehörigen vermerkt. Bis auf den Fall des Johann

Karl Sproß fehlen in den Akten bisher leider ausführliche Nachrichten über das weitere Schicksal der aus Dudweiler Ausgewanderten; gewiß werden sich nicht alle Hoffnungen erfüllt haben, und wahrscheinlich hat es auch manche Tragödie gegeben, ähnlich der des genannten J.K. Sproß, die Mergen (S. 385 f.) anführt und die hier wiedergegeben werden soll: "Kaiserliches deutsches Vizekonsulat in Swatow (China), den 15.08.1885: An die Bezirksregierung in Trier: Ich mache hiermit die gehorsame Mitteilung, daß laut Meldung des Arztes Dr. John Pollock, Vorsteher des hiesigen Seemannshospitals, am 15.08. des Jahres zu Swatow der am 09.06.1859 zu Grandsdorf im Kreis Wittlich geborene Johann Karl Sproß, Sohn des zu Dudweiler bei Saarbrücken ansässigen Fahrsteigers Karl Sproß und dessen Ehefrau Franziska geb. Lewen, an der Ruhr verstorben ist, und habe ich nicht verfehlt, diesen Todesfall in das beim diesseitigen Vize-Konsulat geführte Sterberegister unter Nr. 1 einzutragen. Der Verstorbene, der sich durch kein einziges Dokument als Reichsangehöriger zu legitimieren imstande war, traf am 7. des Monats mit dem deutschen Dampfer "Glücksburg" bereits schwer krank hier ein und mußte, da derselbe die beabsichtigte Reise nach Singapur nicht forzusetzen imstande war, in das hiesige Seemannshospital gebracht werden. Nach den beim kaiserlichen Konsulat in Amoy eingezogenen Erkundigungen soll der Sproß während des französisch-chinesischen Krieges auf der Insel Formosa in der französischen Fremdenlegion gedient haben, später von seinem Truppenteil desertiert und zu den Chinesen übergegangen sein. Der Verstorbene hat außer einer baren Summe von 61 mexican. Dollars keine Effekten oder sonstige Wertgegenstände hinterlassen, da die notdürftige halb europäische, halb chinesische Kleidung des Mannes auf diesseitige Veranlassung verbrannt worden ist."

Der Landrat von Saarbrücken, dem dieser Bericht zugeleitet wurde, schreibt ab 05.11.1885 an die Bezirksregierung in Trier: "... daß der Verstorbene Johann Karl Sproß unverheiratet war, dessen Eltern der Hauptlehrer Karl Sproß und Franziska geb. Löwen, noch am Leben sind und in Dudweiler wohnen..."

Bereits am 26.09.1885 hatte der Vater an den Vizekonsul in Swatow das folgende Schreiben gerichtet: "... der im dortigen Seemannshospital Verstorbene ist zweifellos mein Sohn gewesen. Derselbe hat mich am 04.08.1884 ohne mein Wissen verlassen. Er ist geboren am 09.06.1862 in Grandsdorf bei Wittlich. Mit ganz besonderen Anlagen ausgerüstet, hat er die Elementarschule in Dudweiler und das Gymnasium in Saarbrücken bis zur Sekunda

besucht. Dort scheint derselbe fixe Ideen, das Seemannsleben betreffend, gefaßt zu haben. Vom Jahre 1879-82 besuchte er das Lehrerseminar in Wittlich, und nach glänzend bestandem Examen wurde ihm die provisorische Verwaltung der Schulstelle in Scheidt bei Saarbrücken übertragen. Im Jahre 1882 genügte er seiner Militärpflicht beim 70. Inf. Reg. in Diedenhofen und hat sich recht gut geführt. Vom Militär zu seiner Stellung als Lehrer zurückgekehrt, hat sich seine abenteuerliche Neigung immer mehr gezeigt, und ohne jegliche Veranlassung aus freien Stücken hat er seine Stelle verlassen. Betreffend seiner letzten Aussage ist zu bemerken: Er ist zwar in Gransdorf, Kreis Wittlich, geboren, aber nicht am 09.06.1859, sondern am 09.06.1862. Ich, sein Vater Karl Sproß, bin nicht Fahrsteiger, sondern Hauptlehrer der katholischen Schule zu Dudweiler."

Ein positiver Einblick über das Leben und den Verbleib von Ausgewanderten soll hier kurz anhand des Heinrich Lorenz (Nr.107) wiedergegeben werden. Durch einen losen Briefwechsel mit seinem älteren Bruder Johann war die Familie in Dudweiler über sein Leben in den USA ungefähr informiert. H. Lorenz wanderte im Jahr 1882 nach Kalifornien aus und wurde dort Farmer. Er heiratete 1887 (eine Mary Nevada) und wurde Vater von 4 Kindern (2 Söhne und 2 Töchter). Im Dezember 1907 schrieb er eine Karte aus Dowagiac in Michigan an seinen Bruder Johann in Dudweiler mit dem kurzen Text: "Jetzt paß auf, ich bin auf der Reise zur Heimat! Heinrich".

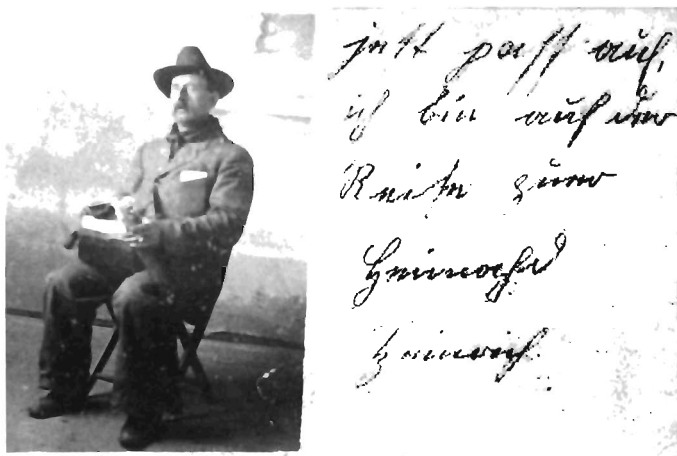

Er blieb etwa 3 Monate in Dudweiler, besuchte die Verwandten und Bekannten, übernahm Taufpatenschaft und erregte Aufsehen mit seinem großen Hut. Bei den Kindern in der Straße war er bald beliebt, weil er immer reichlich "Gutzjer" verschenkte. Zu Beginn der Frühjahrsarbeit auf der Farm war er wieder zu Hause in Kalifornien. Allerdings blieb er auch nicht vom Unglück verschont, denn noch vor dem 1. Weltkrieg brannte die Farm ab. Daraufhin zog er nach Oregon und begann erneut mit dem Aufbau einer Farm in der Nähe von Portland. Mit Hilfe seiner beiden erwachsenen Söhne Johann (John) und Carl und den Frauen der Familie hat er es dort zu einem bescheidenen Wohlstand gebracht. In der Familie und im Freundeskreis wurde noch deutsch gesprochen. Mit der Zeit aber setzte sich doch die englische Umgangssprache durch. Die deutsche Schrift beherrschte kaum noch jemand; was den Briefverkehr immer mehr erschwerte.

Mit dem Tod von Heinrich Lorenz (um 1940) und den seiner Kinder in den siebziger Jahren ist die Verbindung nach Dudweiler abgerissen.



John Lorenz (1919) beim Zureiten eines Wildpferdes



Die Familie H. Lorenz bei der Weizenernte in Oregon in den 20er Jahren.

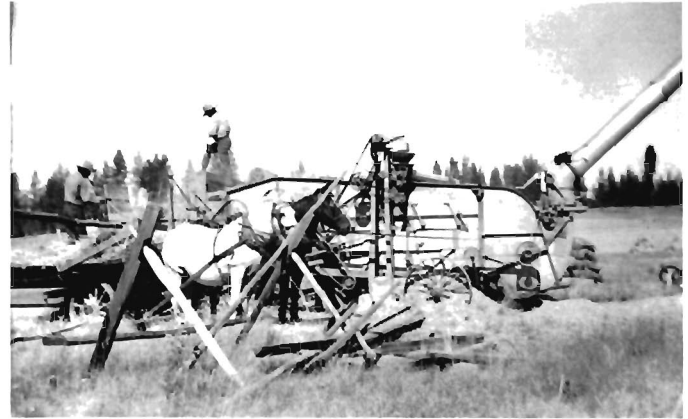

John Lorenz auf der Jagd (1934) in den Rocky Mountains.

Die Liste der aus Dudweiler Ausgewanderten wurde nach der alphabetischen Ordnung der Familiennamen zusammengestellt; dabei gelten die folgenden

Abkürzungen und Quellschlüssel:

FB-Br= 4bändiges Familienbuch mit Register im Archiv der ev. Kirchengemeinde Dudweiler, dieses Familienbuch wurde von dem Pfarrer Georg Conrad Brandt während seiner Amtszeit in Dudweiler (1846-1882) angelegt. Grundlage war das Familienbuch des ev. Pfarrers Johann Christian Barthels, das dieser in seiner Dudweiler Amtszeit (1756-1764) geschrieben hatte.

Bgm-Du= Bürgermeisterei Dudweiler Akte Nr. 266

M= Mergen Josef, "Die Auswanderungen aus dem ehemals preußischen Teil des Saarlandes im 19.Jahrhundert" Teil I, 1973

GtA= Germans to America, Glazier and Filby, 1988

AL= Ahnenlisten

AK= Auswandererkartei beim Institut für Pfälz. Geschichte und Volkskunde, Kaiserslautern

Anmerkungen:

1. "ausgewandert nach (Jahreszahl)" bedeutet, daß ein genaues Datum der Auswanderung nicht vorliegt, das angegebene Jahr ist die letzte amtliche Erwähnung.
2. Bei fehlenden Angaben über Geburtstag und -ort bzw. Trauung und Beerdigung können für Dudweiler keine standesamtlichen oder kirchlichen Amtshandlungen nachgewiesen werden.
3. Wenn kein Auswanderungsland angegeben, gilt immer USA.

1. Albert Johannes, * ... , Glasmacher
oo ... (nicht Du)
Wilhelm Maria Katharina, * um 1808 Du, Schwester
von Nr. 196
ausgewandert nach 1830 (FB-Br)
2. Angermünde Georg Wilhelm, * 22.03.1849 Du
ausgewandert nach 1863 (FB-Br)
3. Arnold (Arnhold) Margaretha Sophia, * 27.02.1827 Du
ausgewandert nach 1841 (FB-Br)
4. Bauer Oswald, * 1832 Uengsterode/Hessen, Bergmann
oo ... (nicht Du), seit 1855 in Dudweiler ansässig
Sachs Gertrud, * 1829 (nicht Du)
Kinder: a) Katharina 9 Jahre (* 1853/1854)
b) Georg 6 Jahre (* 1856/57)
c) Johann *18.09.1862 Du
ausgewandert 11.09.1863 (M)
5. Bauer Christian, * 28.04.1829 Du, Bruder von Nr. 6
oo 08.05.1872 (nicht Du)
Unger Luise, * ...
ausgewandert 1852 (FB-Br)
6. Bauer Johann, * 18.03.1835 Du, Bruder von Nr. 5
ausgewandert 06.07.1854 (FB-Br)
7. Baum Peter Nikolaus, * 05.08.1818 Du, Schlosser,
Bruder von Nr. 8
oo 09.07.1844 Du
Pitz Karoline Elisabeth, * 20.07.1825 Du,
Schwester von Nr. 153
Kinder: a) Charlotta * 25.12.1844 Du
b) Emilia * 06.12.1846 Du
c) Ludwig * 14.08.1849 Du
ausgewandert: Vater 1852, Frau und 3 Kinder folgen 1853
(FB-Br)
8. Baum Samuel, * 08.07.1827 Du, Schlosser, Bruder von Nr. 7
ausgewandert 1852 (AK), wahrscheinlich mit dem Schiff
LIBERTY, ab le Havre, Ankunft New York 16.09.1852 (GtA)
9. Becker Friedrich Anton, * 31.03.1850 Jägersfreude
oo 25.04.1876 Du,
Welter Margaretha Katharina * 23.08.1855 Jägersfreude
Kinder: a) Margaretha 5 Jahre (* 1877/78)
b) Friedrich 3 Jahre (* 1879/80)
c) Philipp Johann * 21.11.1881
ausgewandert 1883 (Bgm-Du)
10. Becker Karl, * 27.04.1827 Friedrichsthal, Bergmann
II.oo 24.09.1857 Du
Wunn Amalie Luise, * 01.09.1836 Du
Kinder: a) Peter * 08.11.1854 Du
b) Karl * 13.02.1856 Du
c) Ludwig * 05.11.1858 Du
ausgewandert: 19.02.1864 (M) bzw. 10.03.1864 (FB-Br)
11. Berens Georg, * 15.01.1884 Du, Landmesser
oo (nicht Du)
NN
Kinder: 5 Kinder
ausgewandert 1911 nach Deutsch-Südwest-Afrika
(Namibia) (AK)
12. Bernhard Johann, * 28.05.1836 (nicht Du), Bergmann
oo 09.08.1860 Du
Woll Luisa Sophia * 20.09.1837 Du
Kind: Johann * Oktober 1861
ausgewandert: 26.04.1864 (M)
13. Bettinger Friedrich, * um 1810 (Mainz?)
oo um 1840 (nicht Du)
Pitz Luise Margaretha * 25.08.1816 Du
ausgewandert nach 1840 (FB-Br)
14. Blatter Margaretha Luisa, * 20.08.1830 Du, + 1907
Philadelphia (USA)
als "Braut" am 28.09.1853 ausgewandert (FB-Br)
oo nach 1853 USA
Rech ... Schmiedemeister aus Baumholder, der mit seinem
Bruder und dessen Frau "vorab" ausgewandert war (AL)
15. Bleicher Johann Andreas, * 21.08.1797 Nk, Tagelöhner
oo 26.12.1825 Du
Becker Elisabetha * um 1787 St. Johann
Kind: Sophia Katharina * 04.01.1826 Du
ausgewandert nach 1826 (FB-Br)

16. Bomm Heinrich Valentin, * 27.03.1815 Du
oo 07.03.1841 Du
Pitz Katharina Elisabetha * 06.10.1821 Du,
Schwester von Nr. 147
Kinder: a) Margaretha Katharina * 10.01.1842 Du
b) Sophia Magdalena * 19.02.1843 Du
c) Valentin Philipp * 14.02.1845 Du
ausgewandert nach 1845 (FB-Br)
17. Brandel Johann Christian, * 22.08.1812 Du
ausgewandert nach 1826, "kam in Amerika in der Grube
um" (FB-Br)
18. Braun Johann Nikolaus, * 13.01.1814 Du, Bergmann,
Bruder von Nr. 19
oo 29.08.1839 Du
Otto Sophia * 05.03.1813 Du
Kind: Luisa Elisabetha * 17.05.1840 Du
ausgewandert nach 1840 (FB-Br)
19. Braun Katharina Elisabeth * 06.08.1821 Du,
Schwester von Nr. 18
ausgewandert nach 1835 (wahrscheinlich mit ihrem
Bruder Nr. 18) (FB-Br)
20. Brenner Karolina, * 1865
ausgewandert im April 1890 (Bgm. Du)
21. Büch Johann Nikolaus, * 12.10.1798 Du,
Bruder von Nr.23, 24
oo 24.04.1821 Du
Landmesser Luisa * um 1801 Spiesen
ausgewandert nach 1821 (FB-Br)
22. Büch Friedrich Jakob, * 22.04.1805 Sulzbach, Tagelöhner,
Bruder von Nr. 25
oo 14.02.1830 Du
Braun Sophia Katharina, * 23.12.1806 Du
Kind: Johann Nikolaus Friedrich, * 23.07.1832 Du
ausgewandert nach 1832 (FB-Br)
23. Büch Heinrich Ludwig, * 16.03.1806 Du, Bergmann,
Bruder von Nr. 21, 24
oo 01.06.1830 Du
Nieser Sophia Katharina, * 20.02.1805 Du
Kinder: a) Dorothea * 20.05.1831 Du
b) Maria Magdalena * 07.06.1836 Du
c) Katharina * 01.01.1839 Du
ausgewandert nach 1839 (FB-Br)
24. Büch Magdalena Katharina, * 21.05.1808 Du,
Schwester von Nr. 21, 23
ausgewandert nach 1839 (FB-Br)
25. Büch Friedrich Jakob, * 24.12.1813 Du, Bergmann,
Bruder von Nr. 22
oo 15.11.1838 Du
Kayser Elisabeth, * 28.03.1811 Nk
ausgewandert nach 1838 (FB-Br)
26. Bungert Margaretha, * 26.01.1860 Du/Herrensohr
oo
- Boullen Gustav
ausgewandert 1878 nach "Le Havre/Frankreich" (AK)
27. Carl Johann Heinrich, * 11.08.1805 Du, Bruder von
Nr. 28, 29, 30, 31, 79
ausgewandert nach 1819 (FB-Br)
28. Carl Johann Nikolaus, * 02.02.1807 Du, Ackerer, Bruder
von Nr. 27, 29, 30, 31, 79
oo 19.11.1840 Du
Kest/Köst Luisa, * 24.10.1815 Fechingen
ausgewandert nach 1840
29. Carl Johann Christian, * 11.03.1812 Du, Bruder
von Nr. 27, 28, 30, 31, 80
oo 10.04.1841 Du
Schneider Eleonore Wilhelmine, * 26.11.1818 Du
ausgewandert nach 1841 (FB-Br)
30. Carl Johann Jakob, * 01.02.1814 Du, Bruder
von Nr. 27, 28, 29, 31, 80
ausgewandert nach 1828 (FB-Br)
31. Carl Johann Valentin, * 05.10.1824 Du, Bruder
von Nr. 27, 28, 29, 30, 80
ausgewandert nach 1839 (FB-Br)
32. Clar Peter Johann * 20.04.1795 St. Johann
oo 21.02.1850 Du
Krämer Magdalena * 19.02.1822 Du, Schwester von Nr. 84
ausgewandert nach 1850 (FB-Br) Plattville/Wisconsin

33. Coerper Otto * 07.10.1891 Du, Polizeioffizier,
+ Maastricht/Holland
oo nicht Du
Honig Emma * Cleve/Niederrhein,
3 Kinder
ausgewandert 1912 nach Djok Jakarta/Java (AK)
34. Christmann Heinrich * aus Gimmeldingen/Pfalz
oo nicht Du
Wunn Elisabetha * 24.03.1871 Du, Schwester von Nr. 222
ausgewandert nach 1890 (FB-Br)
35. Damm Caroline * 30.05.1874 Herrensohr
ausgewandert 1891 (Bgm-Du)
36. Dieringer (Diesinger) Paul *1856 aus Jägersfreude
ausgewandert 1882 (Bgm-Du)
37. Dill Amalie Margarethe * 20.05.1838 Du,
† 06.02.1918 New York Witwe von Zix Gustav
oo 15.01.1863 Du
Kinder: a) Gustav 18.04.1864 Saarbrücken
+ 19.03.1913 USA
b) Karl 27.03.1869 Saarbrücken
+ 05.05.1917 USA
c) Emma 14.11.1872 Saarbrücken
+ 02.09.1901 USA
ausgewandert 1897 (AK)
38. Dörr Magdalena Maria * 16.03.1849 Du
ausgewandert nach 1863 (FB-Br)
39. Escher Dorothea * 05.11.1870 Du
ausgewandert August 1888 (Bgm-Du u. FB-Br)
40. Even Johann * 09.09.1815 Du
ausgewandert nach 1830 (FB-Br)
41. Ewald Andreas Ludwig * 08.09.1873 Du
ausgewandert nach 1897 (FB-Br)
42. Fauth Maximilian * 12.06.1837 Schauern/Hunsrück,
+ 10.04.1900 Californien
ausgewandert 1862 (FB-Br)
43. Follmann Peter * 19.09.1858 Niederkail/Wittlich,
Lumpensammler "besitzt hinreichend Vermögen zur
Bestreitung der Reisekosten"
ausgewandert 07.10.1880 (M)
44. Franz Johann Peter * 03.12.1772 Du, Tagelöhner
oo 20.03.1798 Du
Brenner Luise * aus Burbach
Kind: Christian Friedrich * 23.07.1800 Du
ausgewandert 1804 (FB-Br)
45. Freudenberger Georg Friedrich Wilhelm * 12.04.1862 Du
ausgewandert 1882 (FB-Br)
46. Früh Johann Michael * 13.11.1841 Du
ausgewandert nach 1856 (FB-Br)
47. Fuhrmann Daniel Jakob * 04.12.1832 + 18.05.1876 USA
Nieder-Auerbach/Pfalz,
oo 08.01.1857 Du
Dörr Maria Katharina * 04.04.1830 Du, + 1884 USA
Kinder: a) Maria Luisa * 01.02.1859 Du
b) Luisa Katharina * 29.02.1864 Du
Fuhrmann wanderte im August 1865 aus, Frau und Kinder
folgen am 08.06.1866 (FB-Br)
48. Ganns Johann Karl Ludwig * 09.03.1835 St. Johann,
Kaufmann
wohnhaft in Dudweiler
oo 01.02.1866 Paris?
Braun Katharina *
"zur Ausbildung und späteren Existenzgründung ausge-
wandert am 04.10.1859 nach Paris" (M)
49. Gebhardt Karl * 18.01.1832 Fechingen,
Bergmann in Dudweiler
oo 19.04.1855 Brebach
Deutsch Charlotta * 17.01.1831 NK, + 24.08.1895 Du
Gebhardt K. verließ 1866 seine Familie, ist ausgewandert
und seitdem verschollen (AL)
50. Goßmann Jakob *
oo 20.09.1866 nicht Du
Müller Karoline Luise * 20.10.1847 Du,
ausgewandert nach 1866 (FB-Br)
51. Görgen Christian * um 1850 NK
ausgewandert nach 1865 (FB-Br)
52. Gräff Ludwig1864 nicht Du
ausgewandert Oktober 1888 (Bgm-Du)

53. Gräser Christian * 06.09.1850 Du
oo (evtl. USA)
Carl Margaretha Sophia Luisa * 01.12.1856 Du
ausgewandert 1881 (FB-Br) Wisconsin
54. Groß Johann Philipp * 18.04.1806 Du (St. A),
Bergmann * 07.02.1807 Du (EKB)
oo 26.04.1832 Du
Wagner Margaretha Katharina * 21.08.1805 Sulzbach
Kind: Margaretha Sophia * 11.02.1833 Du
ausgewandert nach 1833 (FB-Br)
55. Hary Jakob Nikolaus * 28.12.1832 Du, Bergmann
oo 29.05.1860 Du
Lorenz Elisabeth * 12.04.1838 Du
Kinder: a) Johann Jakob * 06.05.1861 Du
b) Ludwig Philipp * 22.06.1863 Du
zum 1. mal ausgewandert 13.03.1864 (M)
kam im gleichen Jahr wieder zurück.
c) Karl Ludwig * 15.09.1866 Du
d) Margaretha Luisa * 12.03.1870 Du
e) Philipp Ludwig * 03.07.1872 Du
f) Ida Hulda * 23.06.1874 Du
g) Karolina * 10.09.1879 Du
zum 2. mal ausgewandert 30.06.1882 (FB-Br)
56. Hauck Johann * 30.03.1865 Du
ausgewandert im März 1883 (Bgm-Du)
57. Hild Fritz * 05.01.1890 Du oo in Mexiko
ausgewandert 1911 (feierte 1990 seinen 100. Geburtstag,
mitgeteilt von Frau Emma Schöpp)
58. Hirschmann Christian Philipp Valentin * 27.08.1855 Du
ausgewandert August 1885 (Bgm-Du)
59. Horst August *1842 aus Jägersfreude
ausgewandert 1881 (Bgm-Du)
60. Horst Johann * 1846 aus Jägersfreude
oo nicht Du
NN Katharina * 1846
Kinder: a) Caroline 9 Jahre * nicht Du
b) Margaretha 3 Jahre * nicht Du
c) Carl 1 Jahr * nicht Du
ausgewandert 1882 (Bgm-Du)
61. Huber (Hubert) Johann Jakob * 19.10.1809 Du,
Bruder von Nr. 77, 149
ausgewandert nach 1839 (FB-Br)
62. Hunsicker Heinrich Valentin * 04.12.1811 Du,
Bergmann
oo 28.07.1839 Du
Fein Magdalena Margaretha * 16.03.1809 Scheidt
ausgewandert nach 1839 (FB-Br) Philadelphia
63. Huppert (Hubert) Katharina Margaretha * 30.12.1816 Du,
Schwester von Nr. 64
ausgewandert nach 1833 (FB-Br)
64. Huppert (Hubert) Wilhelmina * 01.04.1819 Du,
Schwester von Nr. 63
ausgewandert nach 1833 (FB-Br)
65. Huppert Eduard * 19.03.1879 Du, Frisör
ausgewandert 1899 (M)
66. Joch Peter Christian *
oo 28.06.1836
Herzog Helene *
Kinder: a) Peter
b) Katharina
c) Wilhelm
d) August
e) Friedrich
ausgewandert 1864 (.....)
67. John Katharina geb. Büch * 30.09.1813 Du,
Witwe von Sarg Georg
ausgewandert 05.04.1873 (FB-Br) nach dem Tod ihres
Mannes John Ludwig Christian + 04.04.1864
68. John Johann Nikolaus Georg Ludwig * 22.10.1839 Du,
Bergmann, Bruder von Nr. 69, 70, 97
oo 24.05.1864 Du
Bähr Maria * 12.03.1842 Kleinblittersdorf
Kinder: a) Johann Wilhelm * 05.04.1864 Herrensohr
b) Johann Heinrich Ludwig * 06.12.1866
Herrensohr
c) Maria Charlotta * 24.12.1870 Herrensohr
ausgewandert 05.04.1873 (FB-Br)

69. John Philipp Wilhelm * 12.02.1846 Du,
Bruder von Nr. 68, 70, 97
ausgewandert 1868 (FB-Br)
70. John Peter Johann * 23.07.1853 Du,
Bruder von Nr. 68, 69, 97
ausgewandert 05.04.1873 (FB-Br)
71. Kiefer Georg Nickel * 17.03.1842 Malstatt, Bergmann
oo
- Pitz Maria * 04.08.1846 Du
Kinder: a) Katharina * 20.05.1866 Du
b) Georg * 12.08.1867 Du
c) Karl * 06.12.1871 Du
d) Peter * 03.08.1874 Du
e) Heinrich * 19.05.76 Du
f) Wilhelm * 31.07.1877 Du
g) Magdalena * 10.04.1881 Du
ausgewandert 12.11.1881 (FB-Br)
"besitzt ein Haus im Werte von 1500.-Mark" (M)
72. Kirchberg Friedrich * 04.01.1858 nicht Du,
Markscheider-Aspirant
ausgewandert 08.07.1880 "besitzt 1000.-Mark" (M)
73. Kirschner Heinrich Adolf * 17.11.1864 Du
ausgewandert nach 1880 (FB-Br)
74. Klicker Elisabeth Margaretha * 11.07.1843 Du,
+ 10.03.1872 Ohio/USA, Schwester von Nr. 75
oo
- Kirchberg Paul, *
- Kind: Johann Heinrich Klicker * 03.12.1866 Du
ausgewandert nach 1866 (FB-Br)
75. Klicker Georg Christian * 03.10.1847 Du,
Bruder von Nr. 74
ausgewandert 1868 (FB-Br)
76. Klicker Friedrich * 04.08.1883 Du, Absolvent der Bergschule
oo nicht Du
Trendel Hedwig aus München
ausgewandert 1907 nach Schantung/China (AK)
77. Kliebenstein Georg Ludwig * 18.10.1805 Du, Bergmann
oo 25.03.1828 Du
Huber Christina Margaretha * 04.07.1807 Du,
Schwester von Nr. 61, 149
- Kinder: a) Maria Margaretha * 06.07.1828 Du
b) Maria * 25.02.1831 Du
c) Ludwig Peter * 22.03.1833 Du
d) Katharina Dorothea * 25.11.1836 Du
e) Karl Jakob * 29.10.1838 Du
f) Johann Heinrich * 11.05.1841
g) Johann Christian * 11.05.1841
h) Jakob Heinrich * 02.09.1843 Du
i) Heinrich Ludwig * 07.03.1846 Du
ausgewandert nach 1846 (FB-Br) Josef Piaczeck, ein
Abkömmling mütterlicherseits aus Valler Salls/Kansas,
war 1928 in Dudweiler (AL)
78. Kliebenstein Peter * 26.06.1829 Du
ausgewandert nach 1844 (AL)
79. Knauber Jakob * 13.07.1838 Du, Bergmann
ausgewandert 21.09.1863 (M)
80. Kopp Johann Karl * 02.04.1807 Du, Bergmann
oo 02.04.1835 Du
Carl Katharina Margaretha * 16.11.1810 Du,
Schwester von Nr. 27-31
Kinder: a) Valentin Heinrich * 27.02.1836 Du
b) Karl August * 15.03.1839 Du
c) Katharina Margaretha * 15.11.1840 Du
ausgewandert nach 1840 (FB-Br) Plattville/Wisconsin
81. Kopp Johann Daniel * 12.02.1814 Nw, starb unverheiratet
in USA
ausgewandert nach 1828 (FB-Br)
82. Kopp Karl Jakob Adolf * 18.07.1866 Du, Bäcker
oo nicht Du
Fränkele Olga * aus Sangershausen/Sachsen
ausgewandert 1883 Nevada/Californien (AK)
83. Krämer Daniel * 22.11.1815 Goffontaine
oo 27.07.1865
- Geibel Margarethe Caroline * 30.10.1818 Scheidt,
+1897 Californien
ausgewandert nach 1865 (FB-Br)
84. Krämer Valentin * 08.02.1820 Du, Bruder von Nr. 32
oo USA
Wunn Katharina Sophia * 10.01.1822 Du,
Schwester von Nr. 210
ausgewandert nach 1840 Wisconsin (FB-Br)

85. Krämer Jakob * 05.07.1823 Du, Bergmann
oo 02.09.1855 Du
Blatter Dorothea Katharina * 02.09.1822 Du
ausgewandert 25.03.1856 (FB-Br)
86. Krämer Daniel * 04.11.1827 Du, + 21.03.1849, gefallen als
Soldat der Nordamerikanischen-Staaten
ausgewandert nach 1841 (FB-Br)
87. Krämer Valentin * 27.06.1828 Du
ausgewandert nach 1842 (FB-Br)
88. Krämer Karoline Maria * 07.01.1872 Du, Magd
ausgewandert 1896 mit Paß (M)
89. Krämer Margarethe * 03.02.1876 Du, ohne Beruf
ausgewandert 1897 mit Paß (M)
90. Krämer Christian Karl Ludwig * 30.07.1877 Du
oo 28.11.1901 Du
Hand Maria * 20.04.1878 Herrensohr
ausgewandert nach 1901 Brasilien
91. Krause Otto wohnhaft in Dudweiler, Bergreferendar
ausgewandert 25.01.1902 Peru mit Schiff "Anubis" (AK)
92. Krieger Johann Jakob * 28.03.1851 Du, Bergmann
ausgewandert 17.09.1879 Lüttich/Belgien "zum Antritt einer
dauernden Existenz" (M u. FB-Br)
93. Kuhl Johann * 04.02.1809 Duppach/Prüm
oo 13.05.1838 Du
Lorenz Maria Sophia * 15.05.1811 Du, + um 1860 in Gibsen
Country/Indiana
ausgewandert nach 1838 (FB-Br)
94. Kunz Marie Luise *1863 aus Jägersfreude
ausgewandert 1881 (Bgm-Du)
95. Liebig Reinhold * 03.09.1874 Du
ausgewandert nach 1888 (FB-Br)
96. Lißkamm Karl * 29.12.1858 Du, + 29.12.1923 Du
Kiefer Margarethe Luise Henriette * 10.07.1858 Du,
+ 14.08.1924 Du
ausgewandert 1882 (FB-Br) zurück vermutlich vor 1914
97. Lösch August Johann Friedrich * 21.04.1849
Zellerfeld-Clausthal
oo 16.11.1871 Du
John Katharina Barbara * 16.11.1850 Du, Schwester
von Nr. 68, 69, 70
ausgewandert 05.04.1873 (FB-Br)
98. Lonsdorf Peter *1828 wohnhaft in Dudweiler
ausgewandert Juni 1888 (Bgm-Du)
99. Lorenz Heinrich Karl * 09.01.1806 Du, Bergmann, Bruder
von Nr. 100
ausgewandert nach 1830, starb am 22.04.1847 unver-
heiratet in Amerika (FB-Br)
100. Lorenz Johann Valentin * 02.11.1809 Du, Bergmann,
Bruder von Nr. 99
war vor 1833 ausgewandert, kehrte nach 3 Jahren wieder
zurück
101. Lorenz Johann Heinrich * 15.09.1811 Du, Bruder
von Nr. 102, 104
oo in USA
Fersner Sophia aus Sulzbach, Witwe von Luckenbill H.
L. war nach 1830 ausgewandert (FB-Br)
102. Lorenz Johann Karl * 13.02.1816 Du, Bruder
von Nr. 101, 104
ausgewandert nach 1830 (FB-Br)
103. Lorenz Luisa Maria * 28.10.1818 Du
ausgewandert nach 1832 (FB-Br)
104. Lorenz Margaretha Elisabeth * 11.04.1824 Du,
Schwester von Nr. 101, 102
ausgewandert 28.09.1853 (FB-Br)
105. Lorenz Johann Christian * 13.11.1826 Du
ausgewandert September 1852 (FB-Br) steht auf der
Passagierliste vom Schiff "Globe" ab Le Havre,
Ankunft New York 19.11.1852 (GtA)
"am 10.05.1854 kam er in Plattville an und wohnte bei
seinem Vetter Karl Kopp", Nr. 80
106. Lorenz Johann Heinrich Valentin * 20.08.1844 Du
oo 10.11.1868 Du
Wunn Sophia Maria * 09.10.1844 Du

- Kinder: a) Heinrich * 29.06.1866 Du
b) Sophia Katharina * 23.07.1870 Du
c) Valentin Karl Philipp * 22.04.1872 Du
ausgewandert Vater 1872, Frau und drei Kinder folgen
1874 (FB-Br)
107. Lorenz Valentin Heinrich * 04.10.1860 Du Bruder
von Nr. 108
ausgewandert 1882 (AL) Californien, dann Oregon
108. Lorenz Karl Heinrich * 01.06.1863 Du, Bruder
von Nr. 107
ausgewandert 1882 (Bgm-Du)
109. Luck Christian *1857 wohnhaft in Dudweiler
ausgewandert April 1884 (Bgm-Du)
110. Luckenbill Friedrich Johann * 06.10.1799 Du,
Bruder von Nr. 111
ausgewandert nach 1820 (FB-Br)
111. Luckenbill Heinrich * 18.12.1814 Du, Bruder
von Nr. 110
ausgewandert nach 1829 (FB-Br)
112. Lux Ferdinand * 28.03.1840 NK, Bergmann
oo 10.12.1863 Du
Wunn Katharina Sophia * 28.06.1841 Du
Kinder: a) August Franz * 06.02.1864 Du
b) Katharina Maria Karolina * 17.02.1866 Du
ausgewandert 1866 nach Frankreich
113. Maul Johann Christian * 25.05.1795 Du
II. oo 26.09.1818 Du
Gabler Maria Katharina * um 1795 Dirmingen
Kinder: a) Friedrich Philipp * 12.03.1820 Du
b) Katharina Margaretha * 13.09.1823 Du
c) Maria gen. Sophia * 11.03.1826 Du
ausgewandert nach 1835 (FB-Br)
114. Maul Johann Christian * 31.01.1811 Scheidt
oo 25.04.1833 Du
Quarz Magdalena * 14.05.1807 Du
Kinder: a) Philipp Christian * 29.12.1835 Du
b) Johann Christian * 05.12.1837 Du
c) Sophia Katharina * 17.11.1839 Du
ausgewandert 1842 (FB-Br)
115. Maul Johann Ludwig * 21.04.1818 Du
oo USA
Krick Elisa
ausgewandert nach 1832 (FB-Br)
116. Maul Johann Jakob * 02.03.1821 Du
ausgewandert nach 1836 (FB-Br)
117. Maul Peter Jakob * 01.07.1829 Du
oo 06.02.1855 Du
Martin Margarethe (Witwe) * 20.06.1832 Wemmetsweiler
ausgewandert 1861 (FB-Br)
118. Maul Johann Nikolaus * 10.03.1847 Du
oo 03.04.1875 Du
Römer Katharina Anna * 24.10.1850 Graach/Mosel
Auswanderung nicht eindeutig belegt
119. Maul Ludwig Heinrich * 17.06.1848 Du
ausgewandert 1872 (FB-Br)
120. Maul Margarethe *1875 Du, Arbeiterin
ausgewandert 1898 Pennsylvanien (M)
Anm.: In diesem Zeitraum (um 1875) ist im
St. A. Dudweiler keine Geburt mit diesem Namen registriert
121. Maurer Jakob aus Bischmisheim
oo nicht Du
Wunn Katharina Elisabeth * 15.07.1795 Du
ausgewandert nach 1820 (FB-Br)
122. Micka Johann * 12.02.1840 Du, Maurermeister
oo 05.10.1863 Du
Port Katharina * 18.01.1842 Saarlouis
Kinder: a) Valentin * 26.08.1864 Du
b) Heinrich * 02.11.1865 Du
c) Johann * 27.09.1868 Du
d) Nikolaus * 15.02.1870 Du
e) Richard * 06.01.1872 Du
f) Karoline * 06.04.1874 Du
g) Katharina * 09.06.1876 Du
h) Maria * 27.06.1878 Du
i) Ferdinand * 13.02.1880 Du
ausgewandert 10.09.1881 "besitzt ein Haus im Werte
von 4500.-Mark"

123. Micka Jakob * 01.09.1881 Du, Maurerlehrling
ausgewandert 1898 (M)
124. Mitscher Eberhard * 15.08.1844 Gießen,
wohnhaft in Herrensohr
ausgewandert Juli 1882 (Bgm-Du) M. war verheiratet und
hatte 5 Kinder, ob seine Frau und die Kinder später folgten,
ist nicht bekannt.
125. Müller Katharina Maria geb. Ungerbillen * 15.11.1805
Wolfersheim, Witwe von Müller Jakob, Mutter von Nr. 131
ausgewandert 1863 nach dem Tod ihres Mannes (FB-Br)
126. Müller Maria Angelika (Elisabetha) * 30.01.1806 Du,
Schwester von Nr. 127, 129
ausgewandert nach 1820 (FB-Br)
127. Müller Conrad Christian * 17.04.1809 Du, Schuster,
Bruder von Nr. 126, 129
oo 28.02.1833 Du
Bechthold Sophia Dorothea * um 1810 Ottweiler
ausgewandert nach 1834 (FB-Br)
128. Müller Johann Peter * 06.04.1816 Du, + 07.03.1898 Du,
Vater von Nr. 133, 134
ausgewandert 30.06.1882, wieder zurück 1892 (FB-Br)
129. Müller Johann * 27.10.1819 Du, Bruder
von Nr. 126, 127
ausgewandert nach 1833 (FB-Br)
130. Müller Jakob * 22.04.1826 Du, Bergmann
oo 18.08.1850 Du
Kamp Katharina * 31.05.1826 Du
Kinder: a) Peter * 16.05.1850 Du
b) Jakob Peter Johann * 16.05.1852 Du
c) Katharina Margaretha * 04.10.1853 Du
d) Margaretha Sophia * 12.10.1855 Du
e) Christian Jakob (Nikolaus) * 18.06.1857 Du
f) Karolina Henriette * 05.12.1859 Du
g) Luisa Katharina * 02.05.1862 Du
h) Wilhelmina Katharina Margaretha
* 27.10.1863 Du
ausgewandert 10.03.1864 (FB-Br)
131. Müller Peter * 06.01.1828 Du, Sohn von Nr. 125
oo 28.06.1855 Du
- Wunn Katharina * 02.07.1832 Du, Schwester
von Nr. 140, 170, 214, 216, 217, 219
Kind: Katharina Elisabeth * 04.08.1856 Du
ausgewandert 14.05.1857 (FB-Br)
132. Müller Jakob Conrad * 29.01.1836 Du
ausgewandert 25.03.1856 (FB-Br)
133. Müller Peter Heinrich Johann * 06.09.1843 Du,
Bruder von Nr. 134
ausgewandert nach 1859 (FB-Br)
134. Müller Christian Karl * 23.08.1845 Du, Bruder
von Nr. 133
ausgewandert nach 1859 (FB-Br)
135. Müller André Mathias * 20.04.1877 Du, Priester u. Missionar
ausgewandert 1909 Alagoas/Brasilien (AK)
136. Munz Sophie *1864 aus Jägerfreude
ausgewandert Juni 1883 (Bgm-Du)
137. Nass Hermann * aus Dudweiler, Gutsbesitzer
oo
Nickleß Sophie * aus Ob.-Völklingen
ausgewandert 1887 Fair Oaks/Californien (AK)
138. Navky Karl Josef * 17.11.1844 Du
flüchtete nach 1859 (FB-Br)
139. Neumann Ewald *1894 Essen, Feinmechaniker
oo
Huppert Mina * 12.07.1892 Dudweiler
ausgewandert Juli 1910 Towson/USA (AK)
140. Neuschwander Friedrich * 22.03.1829 Scheidt
oo 29.01.1857 Du
Wunn Katharina Margaretha * 17.01.1834 Du,
Schwester von Nr. 131, 170, 214, 216, 217, 219
Kinder a) Ludwig * 08.05.1858 Du
b) Johann * 28.03.1863 Du
ausgewandert 10.03.1864 (FB-Br)
141. Nieser Karl Ludwig * 17.03.1840 Du, Bruder
von Nr. 142, 143
ausgewandert 1863 (FB-Br)

142. Nieser Mathias Christian * 09.10.1842 Du,
Bruder von Nr. 141, 143
ausgewandert 1863 (FB-Br)
143. Nieser Johann Valentin * 10.06.1847 Du,
Bruder von Nr. 141, 142
ausgewandert 1871 (FB-Br)
144. Nonnweiler Peter * 15.10.1840 Eisen/Birkenfeld, Bergmann
oo 26.10.1871 Du
John Luisa Maria * 09.09.1848 Du
ausgewandert 1874 (FB-Br)
145. Pitz Katharina Margaretha geb. Büch * 08.12.1786 Du,
Mutter von Nr. 148
Witwe von Pitz Johann Jakob
ausgewandert 1844 (FB-Br)
146. Pitz Johann Christian * 01.05.1803 Du,
Bäcker u. Fuhrmann, Vater von Nr. 153
oo 22.11.1831 Du
Bettinger Margarethe * 06.12.1804 Mainz
Kinder: a) Adolf Konrad Johann * 22.04.1838 Du
b) Georg Heinrich * 07.11.1840 Du
c) Ludwig Christian * 14.08.1843 Du
d) Johann Jakob * 02.05.1845 Du
e) Friedrich Albert * 01.10.1847 Du
ausgewandert 05.04.1857 (FB-Br)
147. Pitz Johann Philipp * 11.02.1808 Su, Bergmann,
Bruder von Nr. 16
oo 22.11.1831 Du
Ungerbill Maria Christina * 23.02.1807 Sulzbach
Kinder: a) Christina Maria * 24.11.1832 Su
b) Johann Georg * 06.02.1836 Su
c) Elisabetha * 21.09.1840 Su
ausgewandert nach 1840 (FB-Br)
148. Pitz Johann Valentin * 12.08.1811 Du,
Bruder von Nr. 149, 150, 152, 209
oo 24.09.1841 Du
Bosché (Bouché) Anna Maria * 07.03.1819 Scheidterberg,
Witwe von Zimmermann Josef aus Bous
ausgewandert nach 1844 (FB-Br)
149. Pitz Johann Jakob * 17.09.1813 Du, Bergmann,
Bruder von Nr. 148, 150, 152, 209
oo 07.10.1838 Du
Huber Maria Margaretha * 15.03.1812 Du,
Schwester von Nr. 61,77
Kind: Johann Georg * 13.08.1844 Du
ausgewandert 1844 (FB-Br)
150. Pitz Karl Johann * 06.09.1822 Du,
Bruder von Nr. 148, 149, 152, 209
ausgewandert 1844 (FB-Br)
151. Pitz Johann Nikolaus * 21.04.1825 Du
oo 09.09.1849 Du
Wilhelm Katharina * 22.03.1831 Merchweiler
Kinder: a) Georg Wilhelm * 13.07.1850 Du
b) Maria Barbara * 20.12.1852 Du
c) Katharina Luisa * 16.12.1858 Du
d) Charlotta Luisa * 20.03.1861 Du
ausgewandert 23.09.1862 (FB-Br)
152. Pitz Johann Peter * 26.10.1827 Du,
Bruder von Nr. 148, 149, 150, 209
ausgewandert 1844 (FB-Br)
153. Pitz Margaretha * 01.04.1829 Du,
Tochter von Nr. 146 u. Schwester von Nr. 7
ausgewandert 06.07.1854 (FB-Br)
154. Pitz Karl Peter * 26.02.1841 Du
oo 14.10.1862 Du
Latsch Anna Maria * 30.12.1842 Du
Kinder: a) Karl Peter * 12.01.1862 Du
b) Josef Heinrich * 26.03.1869 Du
c) Ludwig Johann * 27.06.1873 Du
ausgewandert 24.02.1881 (FB-Br)
155. Pitz Ludwig Wilhelm Jakob * 12.12.1849 Du, Seifensieder
oo nicht Du
Heil Emma (laut AL)
ausgewandert 21.09.1875 (wohnt bereits seit 01.02.1873
in Antwerpen) (M)
156. Pitz Andreas Jakob * 18.11.1854 Du
ausgewandert September 1888 (Bgm-Du)

- Amerika, setzte nach seiner Rückkehr sein früheres Geschäft fort, übernahm eine Gastwirtschaft" (FB-Br)
173. Schnabel Friedrich Wilhelm * 02.07.1860 Du ausgewandert 1878
174. Schneider Georg * 16.09.1823 Süß/Kurhessen, Bergmann in Herrensohr oo1853 nicht Du
Sartorius Margaretha Anna * 23.08.1831 Süß/Kurhessen
Kinder: a) Christian Wilhelm * 16.06.1854 Süß
b) Johann Heinrich * 09.01.1857 Du
c) Georg Martin * 16.03.1859 Du
d) Konrad Christian * 20.04.1861 Du
e) Nikolaus Wilhelm * 13.01.1864 Du
ausgewandert April 1864 (M) u. (FB-Br)
175. Schneider Josefine geb. Keppler *1863 Schlettstadt/Elsaß
Witwe von Schneider Johann aus Dudweiler ausgewandert 1894
"Fahrschein und 100.-Mark Reisegeld" (M)
176. Schunk Ludwig *
ll. oo nicht Du
Lorenz Katharina Luisa * 14.07.1841 Wehrden, wohnte in Dudweiler, Witwe von Krämer August
"ging nach dem Tod ihres 1. Mannes August Krämer mit dem 2. Mann 1873 nach Amerika" (FB-Br)
177. Siegel Johann Georg * 17.09.1836 Süß/Kurhessen, Bergmann
oo 02.11.1862 Du
Müller Margaretha * 03.01.1839 Du
Kind: Margaretha Sophia * 22.04.1863 Du
ausgewandert 1864 (FB-Br)
178. Simon Jakob Balthasar * 29.11.1811 Du ausgewandert nach 1825 (FB-Br)
179. Sommer Sofie *1842 aus Jägersfreude ausgewandert 1882 (Bgm-Du)
180. Spross Johann Karl * 09.06.1862 Gransdorf/Wittlich, Lehrer, + 15.08.1885 Swatow/China
ausgewandert 04.08.1884, Ziel unbekannt (M)
181. Steinhauer Friedrich Peter * Du
evtl. Steinhauser Friedrich Peter * 02.12.1869 Du
oo
Müller Sophie * aus Sinnerthal/Ottweiler
ausgewandert 1888 Patterson/New York (AK)
182. Strauch Katharina * Du, + Paris
ausgewandert 1890 Frankreich (AK)
183. Teich Otto * 19.09.1874 Du, Redakteur
ausgewandert 1899 (M)
184. Thinnes Franz * 13.03.1847 Wintrisch/Mosel, Lehrer
war 1874 Lehrer an der kath. Mädchenschule in Dudweiler
ausgewandert 18.07.1878 nach Cork/Irland "zur Übernahme einer gut dotierten Organistenstelle" (M)
185. Tronecker Franz * Pfalz
oo nicht Du
Mathieu Margarethe Maria * 26.10.1878 Du,
Witwe von Göltz Franz
Kind: Maria
ausgewandert 1903 Syracuse/New York
186. Uhlisch Hermann * 08.09.1869 Du, (28.12.1867 Du EKB),
Klempner
ausgewandert 1885 Chicago/USA (AK)
187. Venitz Johann Peter * 17.12.1842 Du, + 19.12.1870
Frankreich
ausgewandert 1863 (FB-Br)
188. Venitz Friedrich * 21.08.1872 Du, Bäcker
ausgewandert vor 1914 Milwaukee (AK)
189. Vogelgesang Heinrich *1857 aus Dudweiler
ausgewandert 1882 (BGM-Du)
190. Wagner Heinrich Karl * 25.09.1794 Du, Steuereinnehmer
oo 22.12.1816 Du
Stählinger Eleonore * 1793 St. Johann
Kinder: a) Johann Ferdinand * 14.11.1819 Du
b) Christina Karolina Amalia * 26.12.1821 Du
c) Katharina Emilia * 28.01.1824 Du
d) Eduard * 01.12.1826 Du
e) Emma Eleonore * 15.05.1829 Du

- f) Katharina Theresa t 03.09.1830 Du
g) Paulina t 08.01.1833 Du
"Wagner wurde wegen Veruntreuung der anvertrauten
Gelder vom Amte gesetzt und ist endlich zu einigen seiner
Kindern nach Amerika gegangen" nach 1840 (FB-Br)
Über die Auswanderungen der Kinder liegen keine Angaben
vor ebenso über den Verbleib der Ehefrau.
191. Wagner Friedrich Adolf * 03.04.1804 Du, Buchbinder
ausgewandert 21.08.1850 über Saargemünd nach Le Havre
(AK)
192. Walter Ludwig Heinrich * 05.11.1888 Du, Schlosser
oo
NN Maria Florense
ausgewandert 1912 Philadelphia (AK)
193. Weil Moses, 36 Jahre * nicht Du, Handelsmann
steht auf der Passagierliste vom Schiff "Nord America" ab
Hamburg, Ankunft New York 16.08.1850 (GtA)
194. Wendel Jakob * 08.03.1881 Du, Missionszögling
"Vater tot, Mutter geringe Rente"
ausgewandert 05.01.1897 Steyl/Holland (M)
195. Wilhelm Heinrich Karl * 18.11.1797 Du, Fuhrmann, Bruder
von Nr. 197, Witwer der am 14.03.1826 verstorbenen
Müller Dorothea Maria
"wanderte, nachdem er sein Vermögen vergeudet hatte,
ohne seine Kinder nach Amerika aus" nach 1836 (FB-Br)
196. Wilhelm Johann Wilhelm * 01.08.1809 Du, Steiger,
Bruder von Nr. 1
oo
Spenler NN
ausgewandert nach 1830 (FB-Br)
197. Wilhelm Johann Adam * 01.09.1816 Du, Bruder von Nr. 195
ausgewandert nach 1839 (FB-Br)
198. Wilhelm Heinrich Christoph * 06.01.1825 Du
ausgewandert 1849 (FB-Br)
199. Wilhelm Heinrich Jakob * 24.12.1844 Du
ausgewandert nach 1860 (FB-Br)
200. Winter Christian Jakob * 03.05.1857 Du
ausgewandert 1883 (FB-Br)
201. Woll Johann * 18.01.1798 Du, Schneidermeister
oo 12.01.1822 Du
Carl Wilhelmina * 20.12.1801 Du
Kinder: a) Maria, 20 Jahre
b) Karolina, 15 Jahre
ausgewandert 26.04.1864 (M)
202. Wunn Angelika geb. Thenes (Thinnes) * um 1788 Trier,
Witwe von Wunn Johann Jakob († 20.05.1838)
Kinder: a) Johann Jakob * 25.10.1815 Du
b) Johannes * 24.11.1817 Du
c) Johann Nikolaus * 18.06.1820 Du
ausgewandert nach 1838 (FB-Br)
203. Wunn Johann Wendel * 27.10.1809 Du
ausgewandert 1833 (FB-Br)
204. Wunn Georg (Johann) Valentin * 09.05.1810 Du,
Bruder von Nr. 205, 206
ausgewandert nach 1824 (FB-Br)
205. Wunn Johann Heinrich * 24.02.1812 Du,
Bruder von Nr. 204, 206
ausgewandert nach 1826 (FB-Br) über Holland
206. Wunn Johannes * 17.01.1814 Du, Bruder von Nr. 204, 205
ausgewandert nach 1828 (FB-Br)
207. Wunn Elisabeth geb. Edel * 13.08.1814 Biesingen,
Witwe von Wunn Georg Jakob († 17.12.1840 Grubenunfall)
Kind: Magdalena Katharina * 03.09.1839 Du
ausgewandert 1847 (FB-Br)
208. Wunn Johann Wilhelm * 26.06.1816 Du (02.07.1816)
ausgewandert nach 1831 (FB-Br)
209. Wunn Johann * 20.10.1817 Du, Schuster
oo 18.09.1842 Du
Pitz Katharina Margaretha * 07.02.1819 Du,
Schwester von Nr. 148, 149, 150, 152
Kinder: a) Johann Georg * 20.06.1843 Du
b) Johann Peter * 12.04.1845 Du
ausgewandert nach 1845 (FB-Br)
210. Wunn Heinrich * 10.09.1823 Du
ausgewandert nach 1837 (FB-Br)

211. Wunn Johann Heinrich * 01.01.1824 Du, Bruder von Nr. 84
ausgewandert nach 1838 (FB-Br)
212. Wunn Johann Peter * 31.10.1825 Du
ausgewandert 1854 (FB-Br)
213. Wunn Johann Peter * 15.02.1829 Du
ausgewandert nach 1843 (FB-Br)
214. Wunn Peter Heinrich * 29.08.1830 Du,
Bruder von Nr. 131, 140, 170, 216, 217, 219
ausgewandert nach 1845 (FB-Br)
215. Wunn Johann Valentin * 10.08.1831 Du
ausgewandert Mai 1853 (FB-Br)
216. Wunn Christian Wilhelm * 21.04.1835 Du,
Bruder von Nr. 131, 140, 170, 214, 217, 219
ausgewandert 14.05.1857 (FB-Br)
217. Wunn Katharina gen. Maria * 24.02.1839 Du,
Schwester von Nr. 131, 140, 170, 214, 216, 219
ausgewandert 14.05.1857 (FB-Br)
oo in USA mit Speicher Johann
218. Wunn Jakob Christian * 02.05.1843 Du
ausgewandert Oktober 1882 (Bgm-Du)
219. Wunn Sofia Luisa * 22.05.1845 Du,
Schwester von Nr. 131, 140, 170, 214, 216, 217
ausgewandert 10.03.1864 (FB-Br)
220. Wunn Christian Heinrich * 27.06.1845 Du
ausgewandert 1882 (Bgm-Du)
221. Wunn Ludwig Philipp * 01.03.1852 Du
oo 25.01.1877 Du
Luckenbill Margarethe * 17.11.1855 Du,
+ 17.06.1906 Okland
ausgewandert nach 1877 (FB-Br)
Wunn L. Ph. starb 1905 auf der Reise nach Californien und
wurde in England begraben. Überführung nach Dudweiler
und Beisetzung am 17.05.1908
222. Wunn Johann Karl Adolf * 05.10.1875 Du, Bruder von Nr. 34
ausgewandert nach 1890 (FB-Br)
223. Zilch Konrad * 07.01.1835, Süß, Kurhessen; Handelsmann,
+ vor 1869 Pensylvanien
oo 10.05.1860 Du
Wunn Luisa * 17.04.1833 Du, Witve von Küch Johann
Kinder: a) Dorothea Karolina * 21.08.1860 Du
b) Johann Wilhelm (Daniel) 03.12.1862,
+ 1868 in USA
ausgewandert 23.04.1864 (FB-Br)
224. Zimmer Johann Philipp * 02.06.1872 Du, Bergmann
ausgewandert Juni 1890 (Bgm-Du)
225. Zimmer Johann Mathias * 02.12.1877 Du
ausgewandert 06.09.1894 Holland (M)